



Aperto tutto l'anno open all year round

Villaggio dei Fiori ***

Listino Prezzi 2016

Tel: +39.0184.660635 Fax: +39.0184.662377



Via Tiro a Volo 3, 18038 Sanremo (IM) - Italia - Liguria www.villaggiodeifiori.it info@villaggiodeifiori.it www.villaggiodeifiori.de

Promozionale Promotional pricing		Bassa stagione Low season			Media stagione Middle season	Alta stagione High season
07.01. - 05.02.	14.02. - 23.03.	06.02. - 13.02.	24.03. - 28.03.	23.04. - 01.07.	02.07. - 22.07.	23.07. - 20.08.
29.03. - 22.04.	24.09. - 25.12.	03.09. - 23.09.	26.12. - 06.01.2017		21.08. - 02.09.	

Prezzi per 1 notte . Consumi inclusi (Luce, acqua, gas, WiFi, Tv Sat, lenzuola, ingresso piscine ed idromassaggio), 1 posto auto. **Servizio letti fatti all'arrivo incluso nel prezzo.** Servizio Pulizie (inclusi nella SUITE) 15 € al giorno (eccetto angolo cottura). Per ogni persona in più si calcola il 10% di maggiorazione. Contributo Eco-partecipazione € 1 a notte/ per persona oltre i 16 anni.

Prices for 1 night. Consumptions included (WiFi, water, gas, TV-Sat , bed linen, swimming-pools and whirlpool), 1 Car parking-place. Beds are already made at your arrival. Clean service (inclusive for SUITE) 15 € / day (except kitchenette). For each additional person, add 10%. Eco participation € 1 per night / per person over 16 years.

VILLETTA MOBILHOME	A	C	D	GOLD
Camere Bedrooms	1	2	2	2
Persone Persons	4	5	5	5
Promozionale Promotional pricing	68	86	90	95
Bassa stagione Low season	78	95	105	110
Media stagione Middle season	121	165	176	187
Alta stagione High season	136	179	193	209

FAMILY	FAMILY PRESTIGE
3	3
6	6
110	130
120	140
197	221
219	241

Camera SUITE
1
2
65
80
131
151

Villaggio dei Fiori Card: La card di 50 € Vi dà la possibilità di aprire senza addebiti i cancelli (pedonale notturno, cancelletto piscina, cancello spiaggia), di pagare le consumazioni al bar e ristorante. Eventuali ricariche si effettuano presso la reception negli orari di cassa. Il credito residuo verrà restituito alla fine del soggiorno. **Cauzione per Villini e Casemobili :** All'arrivo i gentili Ospiti sono tenuti a versare 200 € per struttura, quale deposito cauzionale. Vi verrà restituito in seguito al controllo del buono stato della struttura al momento della partenza. La pulizia finale dovrà essere effettuata dal Cliente. Per le strutture che non saranno ritenute pulite verrà trattenuto dal deposito cauzionale un importo pari a 50 €. **Pagamento: il conto dovrà essere saldato all'arrivo.** Il conteggio dei giorni di permanenza viene effettuato in base al numero delle notti. **Diritto di prenotazione** con assicurazione di annullamento: 35 € (gratis con la Sunêlia Card) **Arrivo / Partenza:** Arrivi dalle 16.00 alle 21.00 Partenze: dalle 08.00 alle 10.00 **Ore del silenzio:** dalle 23.00 alle 08.00 e dalle 13.00 alle 15.00 **Spese Extra :** Set asciugamani 6 €, nolo bici da 9 €, utilizzo lavatrice o asciugatrice 5 €, ferro da stiro 2 €.



The Villaggio dei Fiori Card. The card is precharged with 50 € which will give you the possibility to open the gates without any cost (the pedestrian nocturnal gate, the swimming-pool gate, the seaside gate), to pay the drinks and the snacks at the bar and restaurant. Eventually recharges will be made by the reception in the working hours of the cash desk. The remaining credit will be given back at the end of the stay. **Deposit for villas and mobilhomes:** at the arrival the Guests of villas / mobilhomes have to leave 200 €. The deposit will be given back after the check of the good state of the villa/mobilhome at the moment of the departure. The final cleaning has to be made by the client. For the mobilhomes that won't be found clean will be made a deduction of 50 € from the deposit. **Payments: at the arrival.** Guests pay the days of permanency in base of the number of nights.

Reservation fee and travel cancellation insurance: 35 € (free with Sunêlia Card) **Arrival / Departure:** Arrival from 4 p.m. to 9 p.m. / Departures: from 8 a.m. to 10 a.m. / **Silence:** from 11 p.m. to 8 a.m. and from 1 p.m. to 3 p.m. **Additional cost: set towels 6 €, bike hire from 9 €, washmachine or dryer 5 €, iron 2 €.**

Offerte promozionale, consumi inclusi **Promotional pricing , consumptions included**
07.01. - 05.02. 14.02. - 23.03. 02.04. - 22.04. 25.09. - 24.12.

VILLETTA/MOBILHOME	A	C	D	GOLD	FAMILY	FAMILY PRESTIGE
Camere Bedrooms	1	2	2	2	3	3
Totale persone Persons	4	5	5	5	6	6
7 notti nights	370	500	550	600	650	750
14 notti nights	700	900	960	1000	1160	1470
30 notti nights	1100	1350	1600	1700	1900	2200

Offerte Bassa stagione, consumi inclusi **Low season rate, consumptions included**
23.04.- 11.06. 03.09. - 24.09

VILLETTA/MOBILHOME	A	C	D	GOLD	FAMILY	FAMILY PRESTIGE
Camere Bedrooms	1	2	2	2	3	3
Totale persone Persons	4	5	5	5	6	6
7 notti nights	400	570	600	690	780	900
14 notti nights	750	950	1050	1150	1350	1500
30 notti nights	1150	1450	1650	1750	2000	2300

RISTORANTE

HB 22€

Novità 2016
in arrivo Tenda
"Coco Sweet"

per un soggiorno
insolito ed innovativo.



Promozionale Promotional pricing		Bassa stagione Low season			Media stagione Middle season	Alta stagione High season
07.01. - 05.02.	14.02. - 23.03.	06.02. - 13.02.	24.03. - 28.03.	23.04. - 01.07.	02.07. - 22.07.	23.07. - 20.08.
29.03. - 22.04.	24.09. - 25.12.	03.09. - 23.09.	26.12. - 06.01.2017		21.08. - 02.09.	

Prezzi per 1 notte, incluso: 4 Persone, 3 Amp. , acqua calda, docce, ingresso piscine ed idromassaggio.
Per ogni persona in più si calcola il 20 % di maggiorazione.

Contributo Eco-partecipazione € 1 a notte/ per persona oltre i 16 anni.

Prices for 1 night, inclusive: 4 persons, 3 Amp. , hot water, showers, swimming-pool and whirl-pool.
For each additional person, add 20 %. **Eco participation € 1 per night / per person over 16 years**

PIAZZOLA PITCH	GREEN Max. 6,50 mt	GOLD	MAXI GOLD
Promozionale Promotional pricing	29	35	39
Bassa stagione Low season	38	44	50
Media stagione Middle season	56	63	68
Alta stagione High season	62	69	72



Elettricità / electricity:
6 Amp. 3 €

½ PIAZZOLA: 2 Persone, NO LUCE, 1 Tenda, Bici o Moto ½ PITCH: 2 persons, no electricity, 1 tent, motorbike/bike	
Promozionale Promotional pricing	14
Bassa stagione Low season	18
Media stagione Middle season	29
Alta stagione High season	31

Villaggio dei Fiori Card: Con la Card, prepagata con 50 €, avete la possibilità di: aprire (senza addebiti) i cancelli: pedonale notturno, delle piscine e della spiaggia; pagare le consumazioni al bar e al ristorante. Il credito residuo verrà restituito alla fine del soggiorno. **Pagamento: il conto dovrà essere saldato all'arrivo.**

Il conteggio dei giorni di permanenza viene effettuato in base al numero delle notti.

Diritto di prenotazione con assicurazione di annullamento: 35 € (gratis con la Sunèlia Card)

Arrivi: dalle 16.00 alle 21.00 **Partenze:** dalle 08.00 alle 10.00 **Ore del silenzio:** dalle 23.00 alle 08.00 e dalle 13.00 alle 15.00

Spese Extra: nolo bici da 9 €, utilizzo lavatrice o asciugatrice 5 €, ferro da stiro 2 €.

The Villaggio dei Fiori Card, precharged with 50 €, gives you the free access to all the gates, the pedestrian entrance gate during the night, the swimming-pool, and you need it for the payments in the restaurant. The remaining credit will be reimbursed before leaving. **Payments: at the arrival.** Guests pay the days of permanency in base of the number of nights.

Reservation fee and travel cancellation insurance: 35 € (free with Sunèlia Card)

Arrival: from 4 p.m. to 9 p.m. **Departures:** from 8 a.m. to 10 a.m.

Silence: from 11 p.m. to 8 a.m. and from 1 p.m. to 3 p.m.

Additional costs: bike hire from 9 €, washmachine or dryer 5 €, iron 2 €.

Offerta promozionale , 4 persone, incl. 3 Ampère

Promotional pricing , inclusive: 4 persons and electricity, 3 Amp.

07.01. - 05.02. 14.02. - 23.03. 02.04. - 22.04. 25.09. - 24.12.

Notti Nights	PIAZZOLA PITCH		
	GREEN Max. 6,50 mt	GOLD	MAXI GOLD
7	150	190	220
14	280	360	430
30	550	700	850

Offerta Bassa stagione, 4 persone , incl. 3 Ampère

Low season, inclusive: 4 persons and electricity, 3 Amp.

23.04.- 11.06. 03.09. - 24.09

Notti Nights	PIAZZOLA PITCH		
	GREEN Max. 6,50 mt	GOLD	MAXI GOLD
7	230	280	320
14	420	520	550
30	650	900	1050

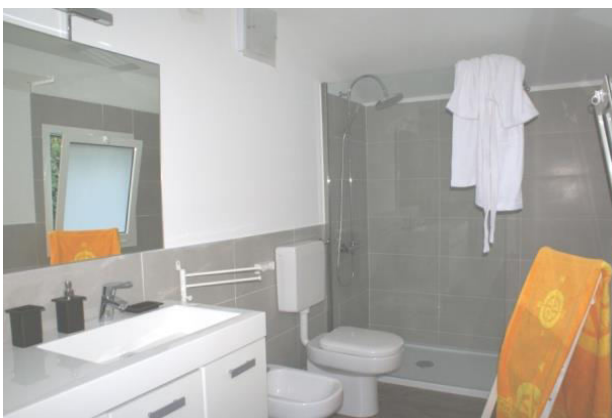

Camping Glamping

Il Vostro
bagno privato

Your personal
bathroom for rent

Giornaliero 1 Day	20 €
3 notti nights	50 €
7 notti nights	100 €
Cauzione deposit	50 €